BAHIA CORRETORA DE IMÓVEIS - CRECI 9303

IMPRESSÃO DO IMÓVEL. CÓDIGO: 117
E-mail: contato@bahiaimoveiscongonhas.com.br
Telefone: (31)3731-3705 / (31)8557-3705

Data impressão:	07/07/2025	Tipo de imóvel:	Casa
Motivo:	Locação	Situação:	Ativo
Valor Locação R$:	1.100,00	Valor Venda R$:	0,00
Condomínio R$:	0,00	IPTU R$:	0,00
Destaque:	Sim	Visualizações:	3764
Cadastro:	12/05/2025	Horário:	14:53:00
Descrição:	01 CASA: 02 QUARTOS, SALA, COZINHA, BANHEIRO SOCIAL, ARÉA DE SERVIÇO C/ QUARTINHO E GARAGEM. RUA MARIA FERNANDES DE ARAUJO, N.176 CS \\"1º ANDAR\\", RESIDENCIAL GUALTER MONTEIRO. VALOR (LOCAÇÃO MENSAL) R$1.100,00		
Endereço:			
Logradouro:	MARIA FERNANDES DE ARAÚJO , 176	Bairro:	RESIDENCIAL GUALTER MONTEIRO
Cidade:	CONGONHAS	Estado:	MG
Características do imóvel			
Nº de salas:	1	Nº de quartos:	2
Nº de suítes:	0	Nº de banheiros:	1
Nº de vagas:	1	Tamanho m²:	0
Unid. p andar:	0	Pavimentos:	0
DCE:	Não	Elevador:	Não
Salão de festas:	Não	Portão eletrôn.:	Não
Varanda:	Não	Portaria:	Não
Piscina:	Não	Jardim:	Não
Posição:	Frente	Sol da manhã:	Sim

Imagens

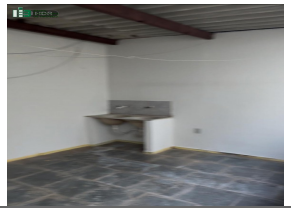

ATENÇÃO: valores sujeitos a alteração sem aviso prévio.